



Holmestrand kommune v/
Håkon Randal

Hof, 28.02.2022

Hørings svar kommuneplanens arealdel 2023-2035

Holmestrand kirkelige fellestråd er gravplassmyndighet i Holmestrand kommune, og forvalter 11 gravplasser. Ved Sande kirke er tallene slått sammen for den øvre gamle delen og den nedre nye delen, men spesifisert etter øver og nedre gravplass og hva slags ledige graver på de 2 neste radene. Tallene er pr 31.12.2021. Hørings svaret tar for seg samtlige gravplasser som er i bruk, ikke bare de som vi tror har behov for arealutvidelse.

Gravplass	# gravlegginger pr år snitt siste 5 år	# graver totalt på stedet	# ledige graver	# forbruk nye graver pr år	# gjenbruk pr år	# år med kapasitet	Behov for arealutvidelse
Sande kirke Øvre + nedre	65	3740	439	14	51	59	Ja
Sande Øvre	12 kistegraver ledig 57 urnegraver ledig		69 totalt	Det er ikke muslimske eller uvigslede graver på den gamle delen av gravplassen			
Sande Nedre	76 ledige urnegraver 294 ledige kistegraver, som fordeler seg slik:		370 totalt	66 ledige muslimske kistegraver 160 ledige uvigslede kistegraver 68 ledige vigslede kistegraver			
Bekkestranda kapell	8	689	145	-6	14	- 24	Nei
Bilet kapell	18	1690	738	-11	29	- 67	Nei
Botne kirke	65	4123	1824	32	33	57	Nei
Hillestad kirke	10	590	142	2	8	71	Nei
Hof kirkes gamle gravplass	13	1113	156	-5	18	- 31	Nei
Hof kirkes nye gravplass	4	489	413	4	0	103,25	Nei
Eidsfoss kirkes gravplass	4	577	148	-2	6	-81,5	Nei
Vassås kirkes gravplass	4	272	42	-1	5	-47	Betinget



Sammendrag: Andelen som velger kremasjon, er ca 40%. Kremasjonsandelen er lavest i Hof og høyest i Sande. Dersom man antar at andelen eksisterende graver gjenbrukes er stabil på 78% i snitt, og at det er 65 gravferder i året, vil vi ha behov for litt under 10 nye kistegraver pr år. Det er 68 ledige kistegraver på nedre del og 12 ledige kistegraver å øvre del = 80 totalt. Dersom de nevnte forutsetninger er konstante over tid, vil det gå 8-10 år før det ikke er flere ledige kistegraver igjen i Sande sentrum. Faktorer som kan endre forutsetningene for kapasiteten for kistegraver er som følger: 1. Befolkningen i Sande øker. 2. Andelen som velger kremasjon, øker med ca 1% i året. . Det er funnet reguleringsplaner som viser at det har vært planlagt eller drøftet en utvidelse av gravplassen i nordlig retning. Denne er vedlagt.

Vassås gravplass er relativt liten, og har 42 ledige plasser. Kirken ligger på middelaldergrunn, og ved en eventuell utvidelse av gravplassen, vil det være behov for arkeologiske undersøkelser som må bekostes av kirken/kommunen. Det er kokegroper som er eldre enn 1000 år i nærhet til kirken. Antall tilgjengelige graver er lavt, men pr. d.d. er det flere graver som frigis, enn nye graver som tas i bruk. Dersom det skal bygges ut nye boliger i området, eller at antall personer som føler tilknytning til Vassås øker, kan det bli behov for utvidelse av Vassås gravplass. Gravplassmyndighetens vurdering er derfor at det er begrenset, men tilstrekkelig kapasitet.

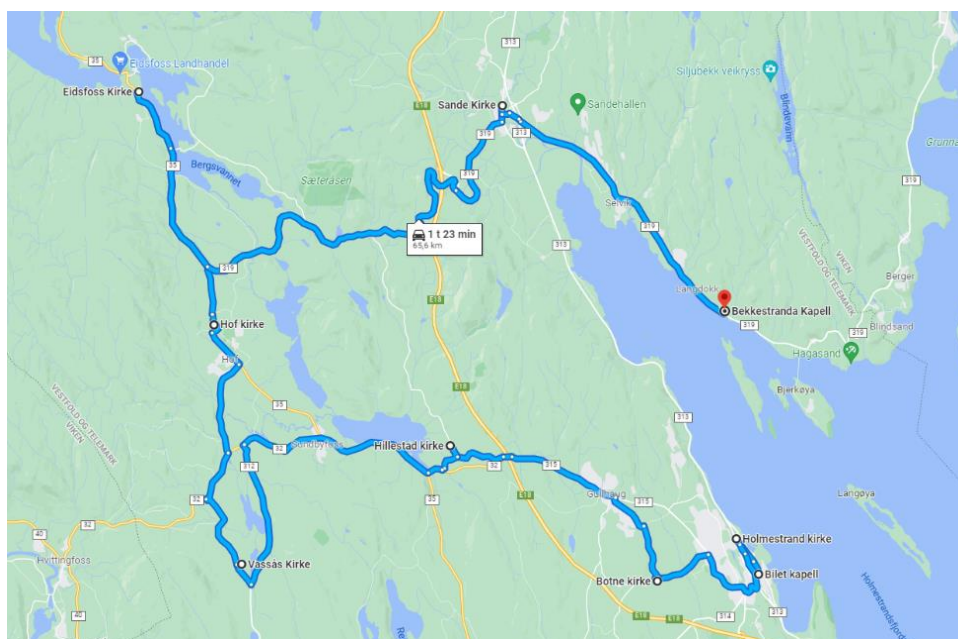

Oversiktskart over hvor gravplassene befinner seg finnes over. I det følgende vil vi drøfte behovet for utvidelser i perioden frem mot 2035, men på grunn av at kirken ikke fikk informasjon om dette før 4. februar må det tas noen forbehold om at deler av informasjonen kan være noe mangelfull.

Ved behov for mer opplysninger eller befaringer er det bare å ta kontakt.

Med vennlig hilsen.

Øivind Eismann
Kirkeverge, Holmestrand kirkelige fellestråd.



Eiendom: Sande kirke
Antall graver totalt: 3 740
Antall ledige graver: 439
Forbruk av nye graver pr år: 14 totalt, ca 9 kistegraver og 5 urnegraver.
Behov for utvidelse: Ja

Kommentar:

Den gamle delen av gravplassen ligger mot elvebredden. Gravplassen består delvis av blåleire. Den delen av gravplassen under det gule feltet merket nr. 5 kan enten ikke benyttes, eller kun benyttes til urnegraver. Det grønne feltet merket nr. 1 er i dag muslimsk felt. Det grønne feltet merket nr. 2 er et livssynsnøytralt felt som ikke er vigslet. Det grønne feltet merket nr. 3 er tiltenkt som navnet minnelund, og planlagt bygget så snart økonomien tillater det. Det røde feltet merket nr. 4 er på 5 mål, og har i tidligere reguleringsplaner vært planlagt som utvidelse av gravplassen. Denne er lagt til på neste side, og på påfølgende side er det forstørret felt med informasjon. Det faktum at Sande er det stedet som har den sterkeste befolkningsveksten i den nye kommunen, vil det medføre et svært sannsynlig behov for utvidelse av den eksisterende gravplassen. Dette området er i dag dyrket mark, så det er ikke uproblematisk å foreta en slik utvidelse. Gravplassmyndigheten ønsker imidlertid å påpeke dette behovet og forsikre seg om at dette inkluderes i den nye arealplanen.





Eiendom: Bekkestranda Kapell

Antall graver totalt: 689

Antall ledige graver: 145

Forbruk av nye graver pr år: Pr d.d. frigris det omtrent like mange graver pr år som det benyttes.

Behov for utvidelse: Ikke behov for arealutvidelse

Kommentar:

Denne gravplassen ligger mellom vegen og en vegetasjon som gjør at enkelte graver ikke kan benyttes. Allikevel er det pr d.d. ikke behov for å utvide arealet på gravplassen med mindre det skjer en uventet vekst i befolkningen som søker til denne gravplassen.





Eiendom: Bilet nr. 30

Totalt antall graver: 1 690

Antall ledige graver: 738

Forbruk av nye graver pr år: pr d.d. er det flere som blir ledige enn som tas i bruk.

Behov for utvidelse: Ikke behov for arealutvidelse

Kommentar:

Dette er en gravplass som ligger inneklemt mellom bebyggelse og fjellskråning. Det er 738 ledige graver, så her er det ikke spesielt stort behov for arealutvidelse. Når det er sagt, så bygges det stadig flere leiligheter i sentrum av Holmestrand. Som gravferdsforvalter ønsker vi å påpeke en mulighet for å bygge en urnevegg i ved Bilet kapell. Dette er en form for grav som er svært plassbesparende, og andelen kremasjoner øker for hvert år.





Eiendom: Botne kirke
Totalt antall graver: 4 123
Antall ledige graver: 1 824
Forbruk av nye graver pr år: 32
Behov for utvidelse: Ikke behov for arealutvidelse

Kommentar:

Dette er en gravplass som har svært god kapasitet innenfor samme område. Som det kommer frem av bildet under, er dette den gravplassen med størst ledig kapasitet.





Eiendom: Hillestad kirke
Totalt antall graver: 590
Antall ledige graver: 142
Forbruk av nye graver pr år: 2
Behov for utvidelse: Ikke behov for arealutvidelse

Kommentar:

Denne kirken ligger plassert mellom veien og elven. Det årlige forbruket av nye graver er relativt lavt, og området har i den senere tid ikke hatt noen økende vekst i befolkningen som sokner til denne gravplassen. Dersom det en gang i fremtiden skal bygges nye boliger i dette området, må kapasiteten av graver eventuelt vurderes på nytt.

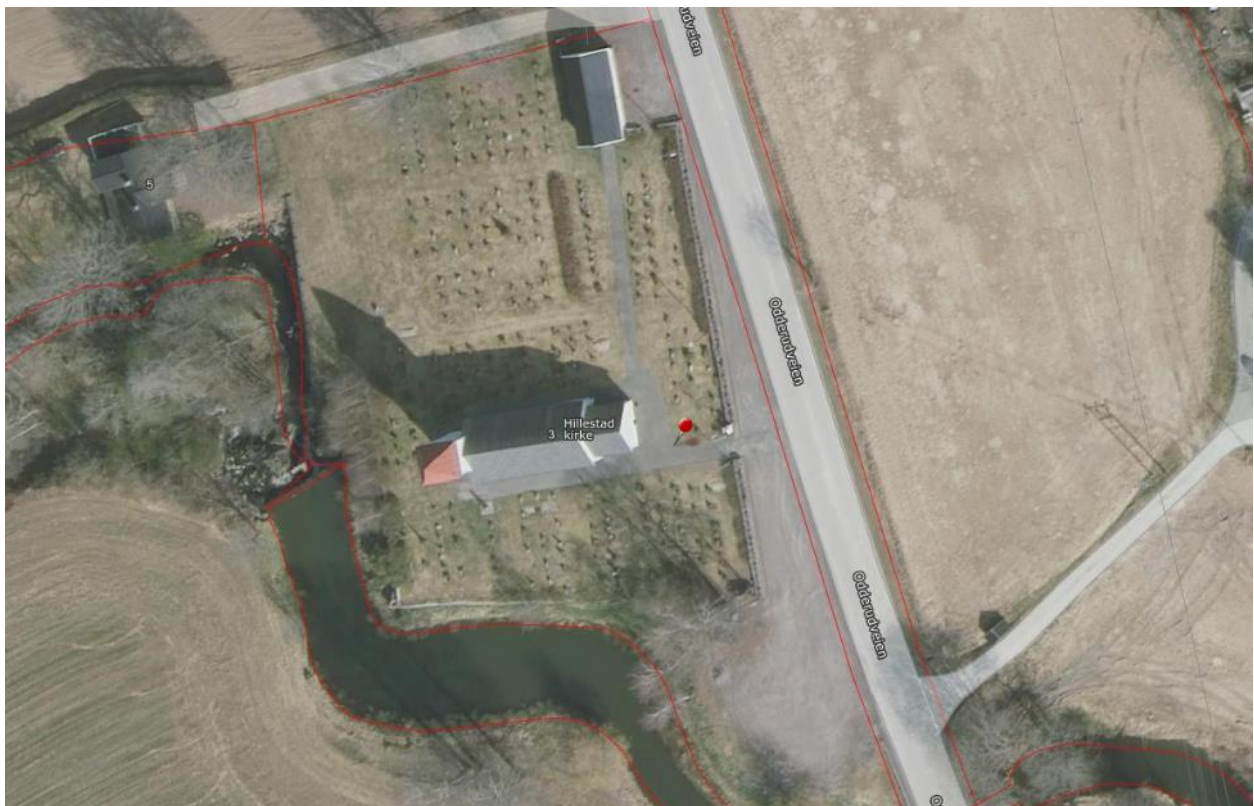



Eiendom: Vassås kirke

Totalt antall graver: 272

Antall ledige graver: 42

Forbruk av nye graver pr år: Pr d.d. frigis det omtrent like mange graver pr år som det benyttes.

Behov for utvidelse: Ikke behov for arealutvidelse

Kommentar:

Vassås er den gravplassen som har færrest ledige plasser. Fellestrådet har fjernet den store granhekk som omkranset den nordlige delen av gravplassen, og vil med dette kunne utvide med ca 20 nye graver uten at det krever noen arealutvidelse. Det har vært undersøkt om det er mulig å utvide gravplassen med et nytt felt sør for den eksisterende, men dette er et område som er rikt på forminner. Fellestrådet måtte i så fall bekoste en arkeologisk utgraving av det arealet som skulle benyttes, og kostnaden ble estimert til mellom 1 og 2 millioner før selve arbeidet med gravplassutvidelsen kunne starte. Disse planene er derfor lagt på is inntil videre.





Eiendom: Hof kirke gammel gravplass

Totalt antall graver: 1 113

Antall ledige graver: 156

Forbruk av nye graver pr år: Pr d.d. frigis det omtrent like mange graver pr år som det benyttes.

Behov for utvidelse: Ikke behov for arealutvidelse

Kommentar:

Dette er en gravplass det ikke er mulig å utvide. Den nye gravplassen på nedsiden ble opprettet for å avlaste den gamle delen av gravplassen ved Hof kirke. Dette har fungert etter planen, og det er intet som tyder på at kapasiteten på den gamle delen er under noen form for press.





Eiendom: Hof kirke, ny gravplass
Antall graver totalt: 489
Antall ledige graver: 413
Forbruk av nye graver pr år: 4
Behov for utvidelse: Ikke behov for arealutvidelse

Kommentar:

Det gule feltet under er den nye gravplassen ved Hof kirke. Det er høy ledig kapasitet, og intet behov for arealutvidelse.





Eiendom: Eidsfoss kirke

Antall graver totalt: 577

Antall ledige graver: 148

Forbruk av nye graver pr år: : Pr d.d. frigis det omtrent like mange graver pr år som det benyttes.

Behov for utvidelse: Ikke behov for arealutvidelse

Kommentar:

Dersom befolkningstilveksten ikke øker vesentlig, vil gravplassen ved Eidsfoss kirke ha tilstrekkelig kapasitet i overskuelig fremtid. Når det er sagt, så er det noe byggeaktivitet i området som tiltrekker seg yngre grupper. Det er allikevel å håpe på at det vil gå en god del år før deres behov for gravplass øker utover den eksisterende kapasiteten i området. Kirken ligger mellom veien og Bergsvannet. På nordsiden merket i gult som nr. 1, er det skråning, noe som gjør det vanskelig å ta i bruk arealet til graver. På østsiden, merket som blått og nr. 2 finnes det areal som ikke er dyrket mark, men dette tilhører ikke kirkens eiendom i dag.

